

DATI CATASTALI

I dati catastali si importano da Import Flussi, la voce si trova in Servizi Import/Export flussi

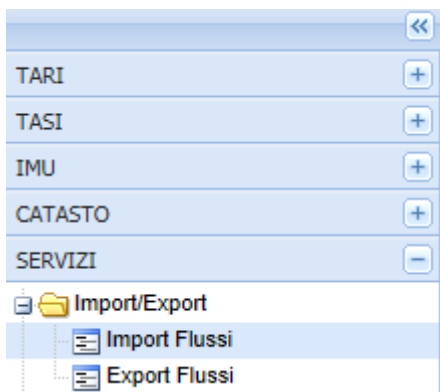

Selezionando Import Flussi, sulla destra, si apre la maschera dell'importatore.

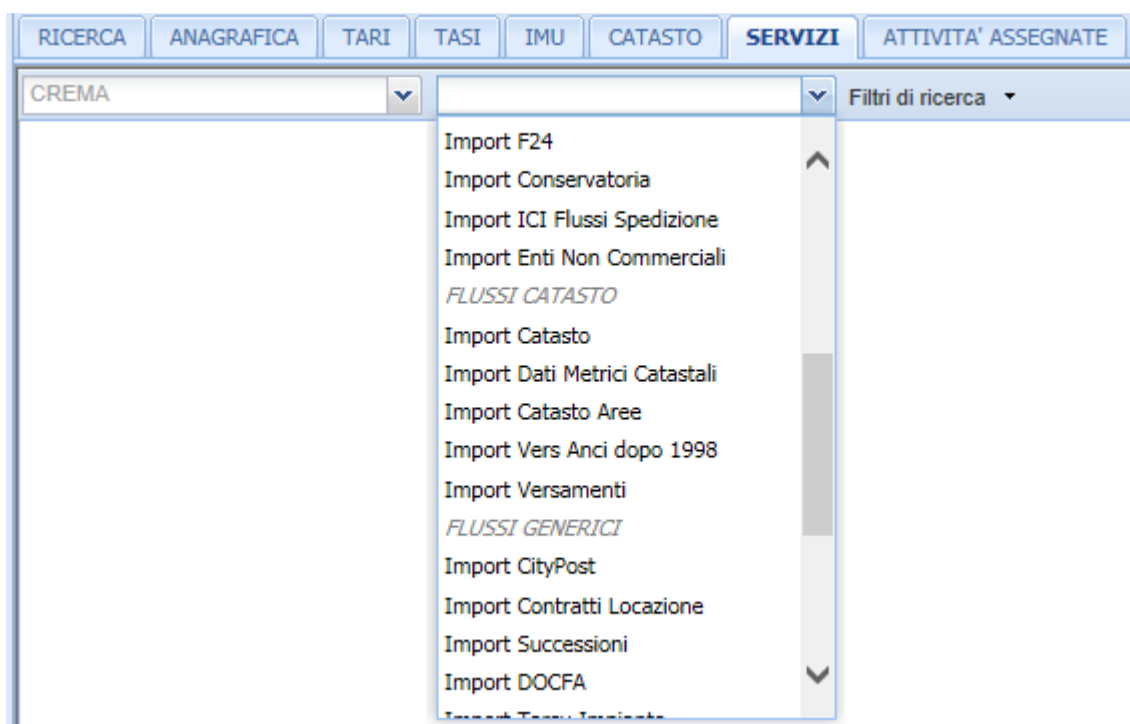

Posizionandosi sulla freccia della finestra si visualizzano le varie voci (Vedi Procedura Imu_Tasi_Tari_Istruzioni per acquisizioni dati comunali)

Selezionata la voce da importare

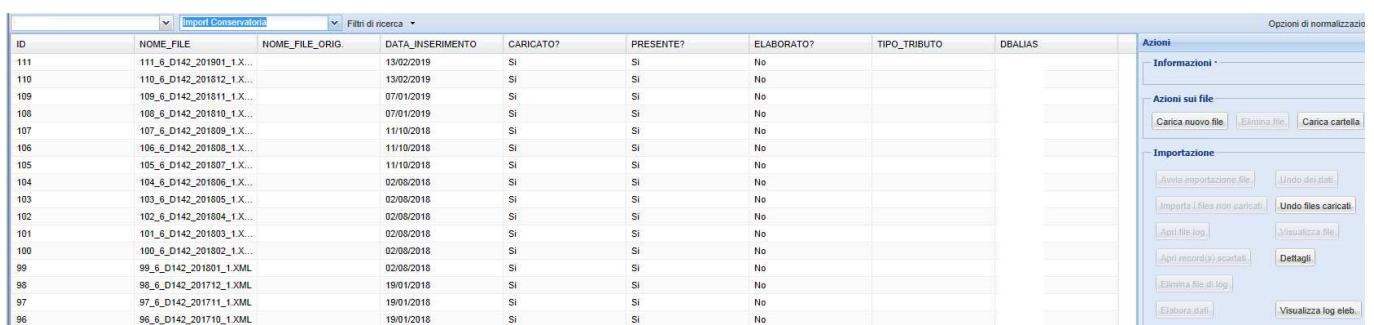

Premere Carica nuovo File nel riquadro sulla destra Azioni Sui file



Si aprirà la maschera per caricare i flussi

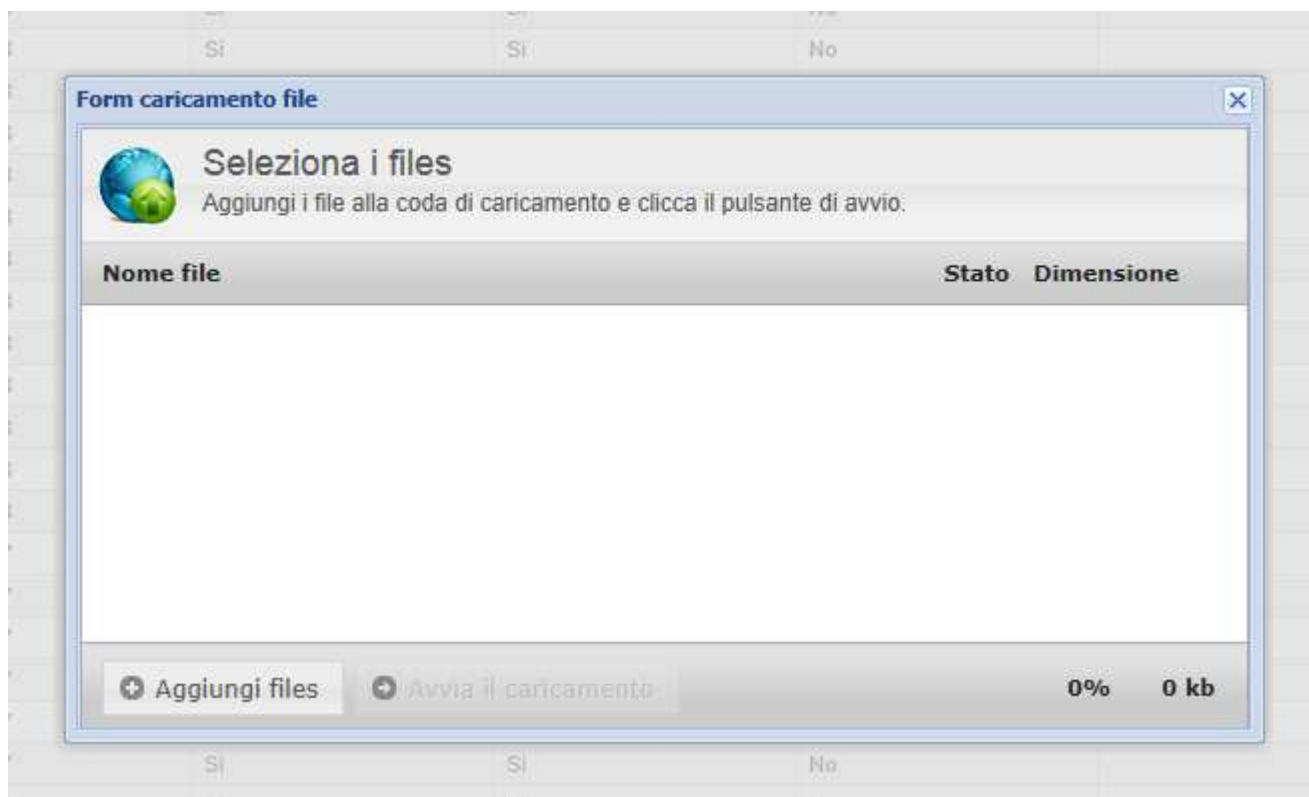

premere quindi **Aggiungi files**, si apre la maschera da dove caricare i dati, scegliere il percorso e selezionare più files del formato richiesto, nell'esempio di seguito .xml (dati ici – import conservatoria)

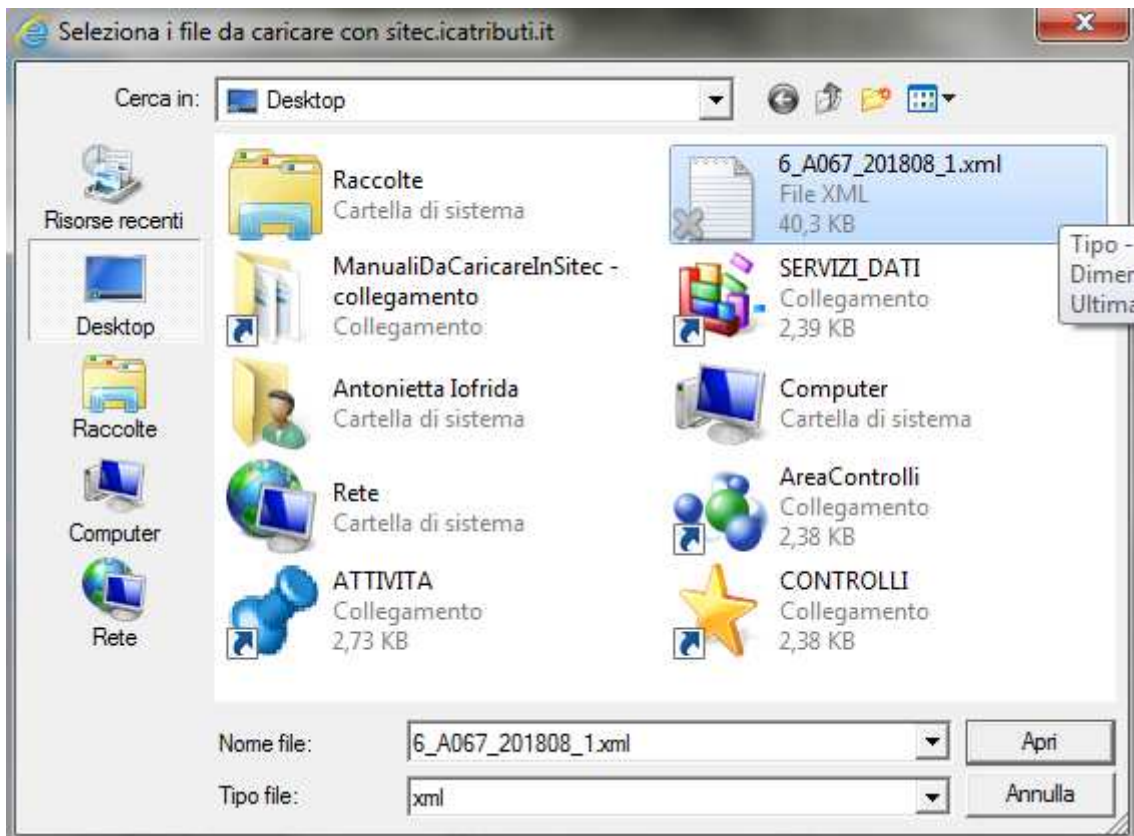

Dopo aver selezionato uno o più files premere Apri

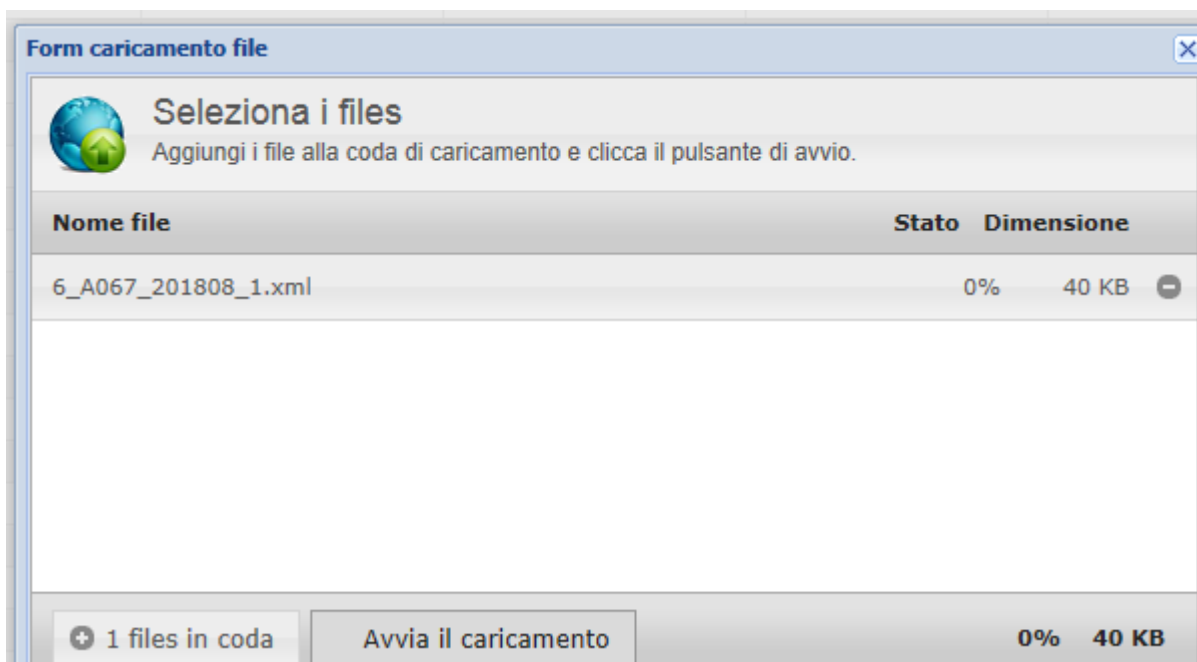

Premere quindi Avvia il Caricamento

Il file verrà quindi visualizzato nell'elenco, come CARICATO No e PRESENTE Si, selezionare la riga, in questa fase premendo il tasto Elimina si può eliminare il flusso in quanto ancora non caricato

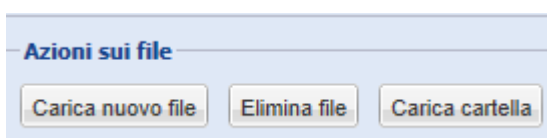

ID	NOME_FILE	NOME_FILE_ORIG.	DATA_INSERIMENTO	CARICATO?	PRESENTE?	ELABORATO?	TIPO_TRIBUTO	DBALIAS
20	20_6_A067_201805_1.XML		10/12/2018	No	Si	No		
19	19_6_A067_201804_1.XML		10/12/2018	No	Si	No		
18	18_6_A067_201803_1.XML		10/12/2018	No	Si	No		
17	17_6_A067_201802_1.XML		10/12/2018	No	Si	No		

quindi premere sulla destra Avvia Importazione file

ID	NOME_FILE	NOME_FILE_ORIG.	DATA_INSERIMENTO	CARICATO?	PRESENTE?	ELABORATO?	TIPO_TRIBUTO	DBALIAS
20	20_6_A067_201805_1.XML		10/12/2018	No	Si	No		
19	19_6_A067_201804_1.XML		10/12/2018	No	Si	No		
18	18_6_A067_201803_1.XML		10/12/2018	No	Si	No		
17	17_6_A067_201802_1.XML		10/12/2018	No	Si	No		
16	16_6_A067_201801_1.XML		10/12/2018	No	Si	No		
15	15_6_A067_201712_1.XML		10/12/2018	No	Si	No		
14	14_6_A067_201711_1.XML		10/12/2018	No	Si	No		
13	13_6_A067_201710_1.XML		10/12/2018	No	Si	No		
12	12_6_A067_201709_1.XML		10/12/2018	No	Si	No		
11	11_6_A067_201708_1.XML		10/12/2018	No	Si	No		
10	10_6_A067_201707_1.XML		10/12/2018	No	Si	No		
9	9_6_A067_201706_1.XML		10/12/2018	No	Si	No		
8	8_6_A067_201705_1.XML		10/12/2018	No	Si	No		
7	7_6_A067_201704_1.XML		10/12/2018	No	Si	No		
6	6_6_A067_201703_1.XML		10/12/2018	No	Si	No		
5	5_6_A067_201702_1.XML		10/12/2018	No	Si	No		
4	4_6_A067_201701_1.XML		10/12/2018	No	Si	No		
3	3_6_A067_201612_1.XML		10/12/2018	No	Si	No		

Azioni

Informazioni:
Nome File: 20_6_A067_201805_1.XML
Numero di righe: file non di testo

Azioni sui file
Carica nuovo file | Elimina file | Carica cartella

Importazione
Avvia importazione file | Undo dei dati
Importa i files non caricati | Undo files caricati
Apri file log | Visualizza file
Apri record(s) scaricati | Dettagli
Elimina file di log |
Elabora dati | Visualizza log eleb.

Il file verrà importato

No Si No

Caricamento dati in corso

Caricamento dati in corso del file: **20_6_A067_201805_1.XML**
 Ambiente: AGAZZANO
 Tracciato: 14
 Info: Importo soggetti

18/46

Arresto del caricamento e undo dei dati

Si Si No

A fine importazione il file sarà caricato

ID	NOME_FILE	NOME_FILE_ORIG.	DATA_INSERIMENTO	CARICATO?	PRESENTE?	ELABORATO?	TIPO_TRIBUTO	DBALIAS
111	111_6_D142_201901_1.X...		13/02/2019	Si	Si	No		
110	110_6_D142_201812_1.X...		13/02/2019	Si	Si	No		
109	109_6_D142_201811_1.X...		07/01/2019	Si	Si	No		
108	108_6_D142_201810_1.X...		07/01/2019	Si	Si	No		
107	107_6_D142_201809_1.X...		11/10/2018	Si	Si	No		

Nel riquadro di destra si riassume quanto caricato

Azioni

Informazioni

Nome File: **111_6_D142_201901_1.XML**

Numero di righe: **file non di testo**

Azioni sui file

Carica nuovo file Elimina file Carica cartella

Importazione

Avvia importazione file Undo dei dati

Importa i files non caricati Undo files caricati

Apri file log Visualizza file

Apri record(s) scartati Dettagli

Elimina file di log

Elabora dati Visualizza log eleb.

Informazioni CC

CC: 000000001779 - TARSU/TARES/TARI - Concess.
 CC: 000007290745 - TARSU/TARES/TARI - Concess.
 CC: 000007291227 - ICI/IMU - Concess.
 CC: 000000000007 - TARSU/TARES/TARI - Concess.
 CC: 001040011007 - TARSU/TARES/TARI - Comune

Modifica data elaborazione

Salva

Nel caso in cui si volesse eliminare quanto caricato, procedere premendo Undo dei dati (operazione possibile solo per flussi non contenenti pagamenti), il tasto Elimina non è selezionabile in quanto il file risulta caricato

Importazione

Avvia importazione file Undo dei dati

Il flusso quindi tonerà con Caricato No e Presente Si

ID	NOME_FILE	NOME_FILE_ORIG.	DATA_INSERIMENTO	CARICATO?	PRESENTE?
19	19_6_A067_201804_1.XML		10/12/2018	No	Si

Premere quindi il tasto Elimina, ora selezionabile a seguito Undo

Azioni sui file

Carica nuovo file Elimina file Carica cartella

E' possibile visualizzare quanto caricato e controllare se ci sono stati errori in fase di esportazione

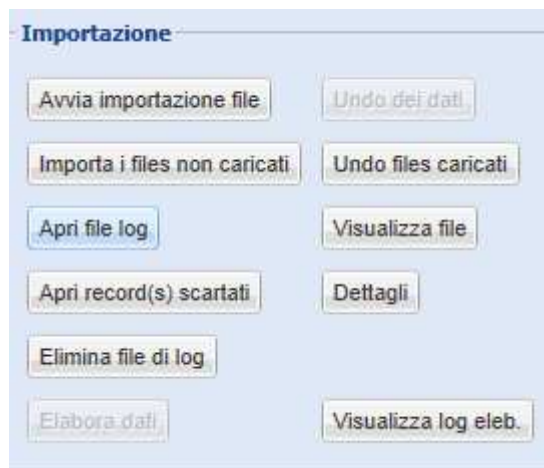

Premendo Apri file Log, riporta se ci sono stati errori

```
-----
Questa riga ha generato un errore:
10 120 10 10 1 445777 28 CGLRNT51C14A794F CAGLIONI RENATO 1 14/03/1951 A794 0 M
25 CANTONE 1000 2 500 1000 1 2
--- Dettaglio Errore -----
System.ArgumentNullException: String reference not set to an instance of a Strin
Parameter name: s
at System.DateTimeParse.ParseExact(String s, String format, DateTimeFormatInfo c
at System.DateTime.ParseExact(String s, String format, IFormatProvider provider
at WebSitecImpExp.ImportConservatoria.salvaDichiarazioni(DataRow riga, Int64 id
-----
```

Premendo Apri record(s) scartati, vengono visualizzati i dati che a seguito correzione possono essere riportati

Soggetto							
Soggetti_Id	Variazione_Id	IdSoggettoNota	IdSoggettoCatastale	Soggetto_Id	CodiceFiscale	Cognome	Nome
6	6	3	299402	19	BNGRRT77B10G535D	BINAGHI	RO
Date trascrizione							
Variazione_Id	Anno	Data Validita Atto	Data Presentazione Atto	Data Registrazione In Atti			
6		04/10/2018	12/10/2018	12/10/2018			
Cessione							
Ref_Immobile	TipologiaImmobile	IdCatastaleImmobile	Fabbricato_Id	Immobili_Id	Variazione_Id	Identific	
REF7-1	F	807585	13	6	6	13	
F 16,67% num:1000 / den:6 PreRegistrazione: 16,67% num:1 / den: 6							

Premendo il tasto Visualizza files si apre il flusso originale (visualizzabile anche se non caricato)

Soggetto											
Soggetti_Id	Variazione_Id	IdSoggettoNota	Soggetto_Id	CodiceFiscale	Cognome	Nome	Sesso	DataNascita	LuogoNascita	DatiTitolarita_Id	GiuridicaFisica
0	0	1	0	CRVMGR47E62G635Q	CERVIGNI	MARIA GRAZIA	2	12051947	G535	0	2

Date trascrizione					
Variazione_Id	Anno	Data Validita Atto	Data Presentazione Atto	Data Registrazione In Atti	codice
0	2018	22/05/2017	04/10/2018		305

Acquisizioni																					
Ref_Immobilie	TipologiaImmobilie	IdCatastaleImmobilie	CodiceEsito	Fabbricato_Id	Immobili_Id	Variazione_Id	Identificativi_Id	Foglio	Numero	Subalterno	Natura	Zona	Categoria	Classe	Vani	Superficie	RenditaEuro	Piano1	Toponimo	Indirizzo	Civico1
REF1-1	F	807685	R3	0	0	0	0	33	236	16	A7	U	A07	03	160	222	168810	T	236	GIUSEPPE VERDI	9

F 16,67% num:1000 / den:6 Codice diritto:1

I flussi da importare sono visibili posizionandosi sulla freccia accanto alla finestra

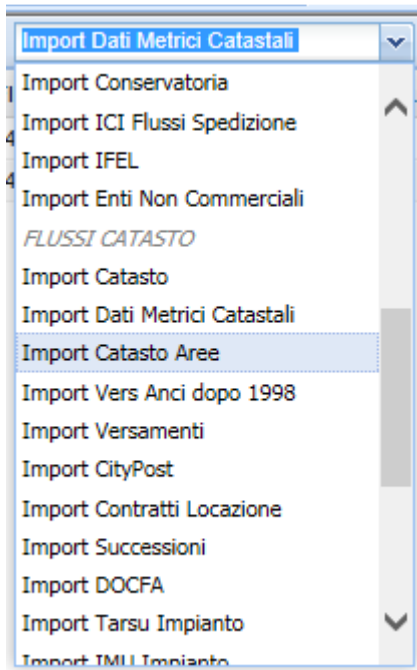

Import Conservatoria (Dati Ici presenti in Sister) – Import Enti Non Commerciali (Dichiarazioni Enti non Commerciali presenti in Sister) – Import Catasto (Estrazioni dati catastali presenti in Sister) – Import Dati Metrici Catastali (TARES/TARSU presenti in Sister) – Import Contratti di Locazione (Contratti di affitto presenti in Siatel) - Import Contratti di Utenze (Utenze presenti in Siatel) – Import Successioni (flussi presenti in Siatel) – Import F24 (flussi presenti in Siatel – Vedi Procedura) – Import Docfa (Accatastamenti e Variazioni L 80/206 – Fabbricati Mai Dichiarati DL 78/2010 presenti in Sister). Accanto alla finestra dell’Import c’è Filtri di Ricerca, selezionando Nessun valore (di default) appaiono tutti i dati, Deseleziona tutte, si diseleziona quanto selezionato, Seleziona tutte, si selezionano tutte le righe.

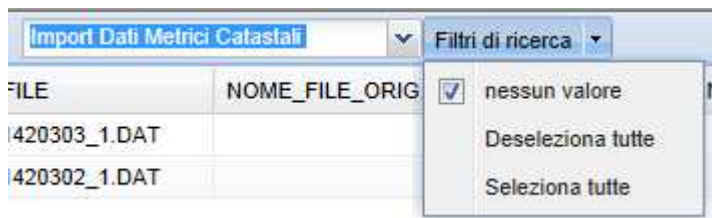

Import F24 (Vedi Procedura)

Import Conservatoria, i dati si trovano in Sister, Dati per la Gestione dell'Ici,